

1 Planta Baixa
1 : 100



2 Localização
1 : 100

QUADRO GERAL DE ÁREAS INTERNAS		
NOME	ÁREA	PERÍMETRO
BIBLIOTECA / SALA DE INFORMÁTICA	40,84	25,58
CALÇADA	54,10	77,22
CIRCULAÇÃO	12,93	15,34
CIRCULAÇÃO EM PISO CIMENTÍCIO	101,30	128,63
COZINHA	22,75	20,00
DEPÓSITO	17,16	16,82
DESPENSA	10,43	12,96
DIRETORIA	22,79	19,10
PLAYGROUND	47,44	28,96
PÁTIO	410,28	140,11
PÁTIO COBERTO	291,85	90,62
PÁTIO COBERTO	95,11	60,16
QUADRA COBERTA	267,97	67,60
REFEITÓRIO	135,65	47,46
SALA 01	30,07	22,06
SALA 02	30,07	22,06
SALA 03	30,07	22,06
SALA 04	30,07	22,06
SALA 05	31,06	22,46
SALA 06	30,07	22,06
SALA 07	30,07	22,06
SALA 08	30,07	22,06
SALA 09	31,06	22,46
SALA DOS PROFESSORES	33,15	23,26
WC DIRETORIA	3,75	7,88
WC FEMININO	11,02	13,32
WC FUNCIONÁRIOS	2,82	6,96
WC MASCULINO	11,02	13,32
WC PNE	4,84	8,80
WC PROFESSORES	3,54	7,62
ÁREA EXTERNA	135,11	46,62
ÁREA EXTERNA	101,24	70,47

QUANTITATIVO DE PORTAS				
CÓD	QTD	LARGURA	ALTURA	DESCRIÇÃO
P1	1	3,00	2,10	Portão de correr em grade
P2	21	0,90	2,10	Portão de abrir em ferro
P3	8	0,80	2,10	Portão de abrir em ferro
P4	2	2,50	2,10	Porta de correr em alumínio e vidro
P5	1	2,00	2,10	Portão de correr em grade
P6	2	0,90	2,10	Portão de abrir em grade

QUANTITATIVO DE JANELAS					
CÓD	QTD	LARGURA	ALTURA	PEITORIL	DESCRIÇÃO
J1	54	1,50	0,50	1,60	Janela de correr em alumínio e vidro
J2	1	2,00	1,20	0,90	Janela de correr em ferro, 4 folhas
J3	4	0,40	0,40	1,70	Janela basculante

Matheus de Santana Santos - CREA 1917214146 Responsável Técnico	Fernande Ribeiro de Castro Filho Prefeito Municipal
--	--

PREFEITURA MUNICIPAL DE DOM INOCÊNCIO
CNPJ: 23.500.002/0001-45
Praça Camaratuba, S/N, Centro
CEP: 64790-000 – Dom Inocência/PI

PROJETO:
Reforma e Ampliação do CETI Ladeira

ENDEREÇO:
Localidade Ladeira, Dom Inocência/PI

PRANCHA:
Planta Baixa

CLIENTE: P. M. de Dom Inocência	ESCALA: 1 : 100	Nº DA FOLHA: 01
AUTOR / RESPONSÁVEL TÉCNICO: Eng. Civil Matheus de Santana Santos	DATA: 10/02/2026	
DESENHISTA: Eng. Civil Matheus de Santana Santos	FOLHA: A1	

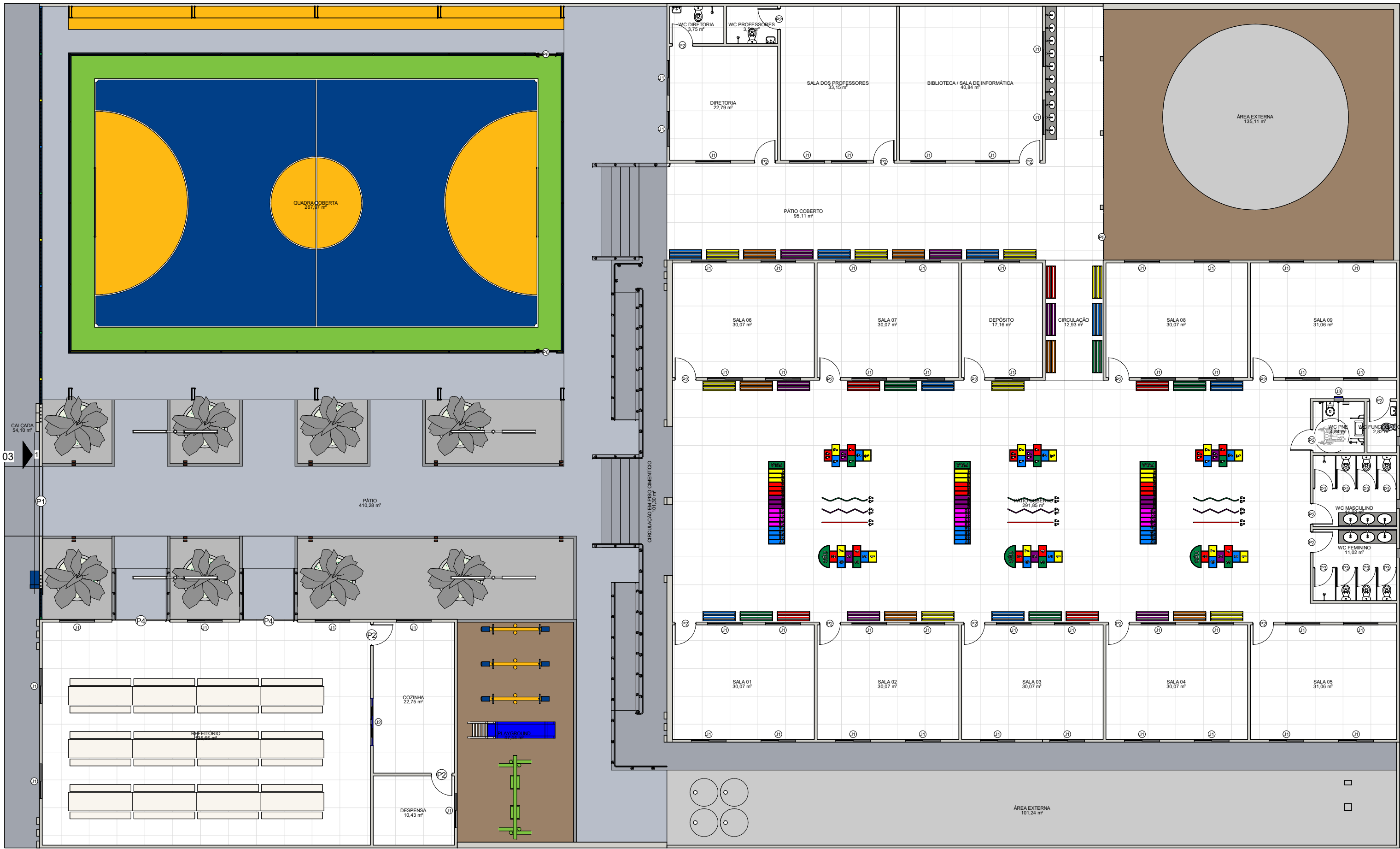

1 Planta de Layout
1 : 150

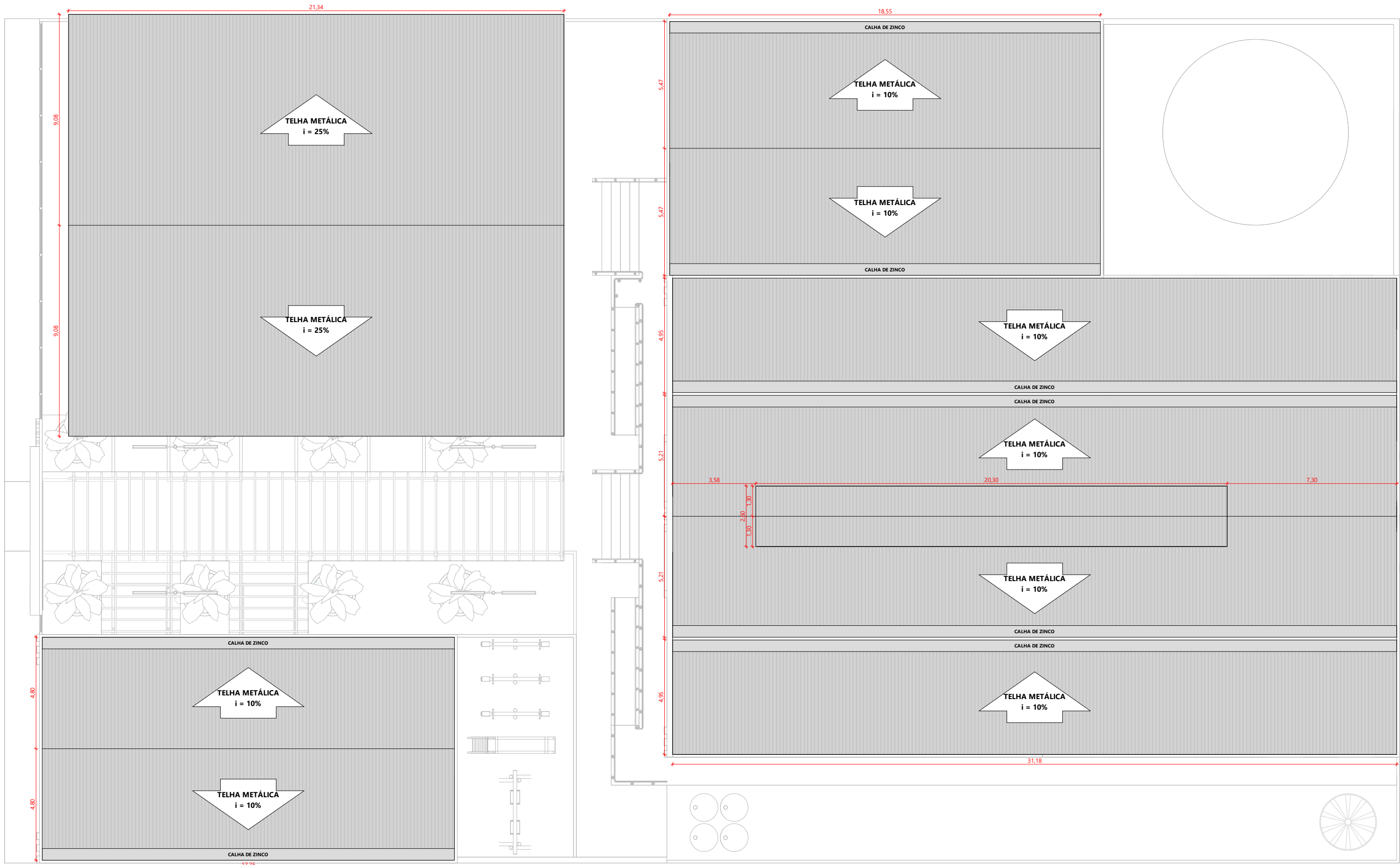

2 Planta de Cobertura
1 : 150

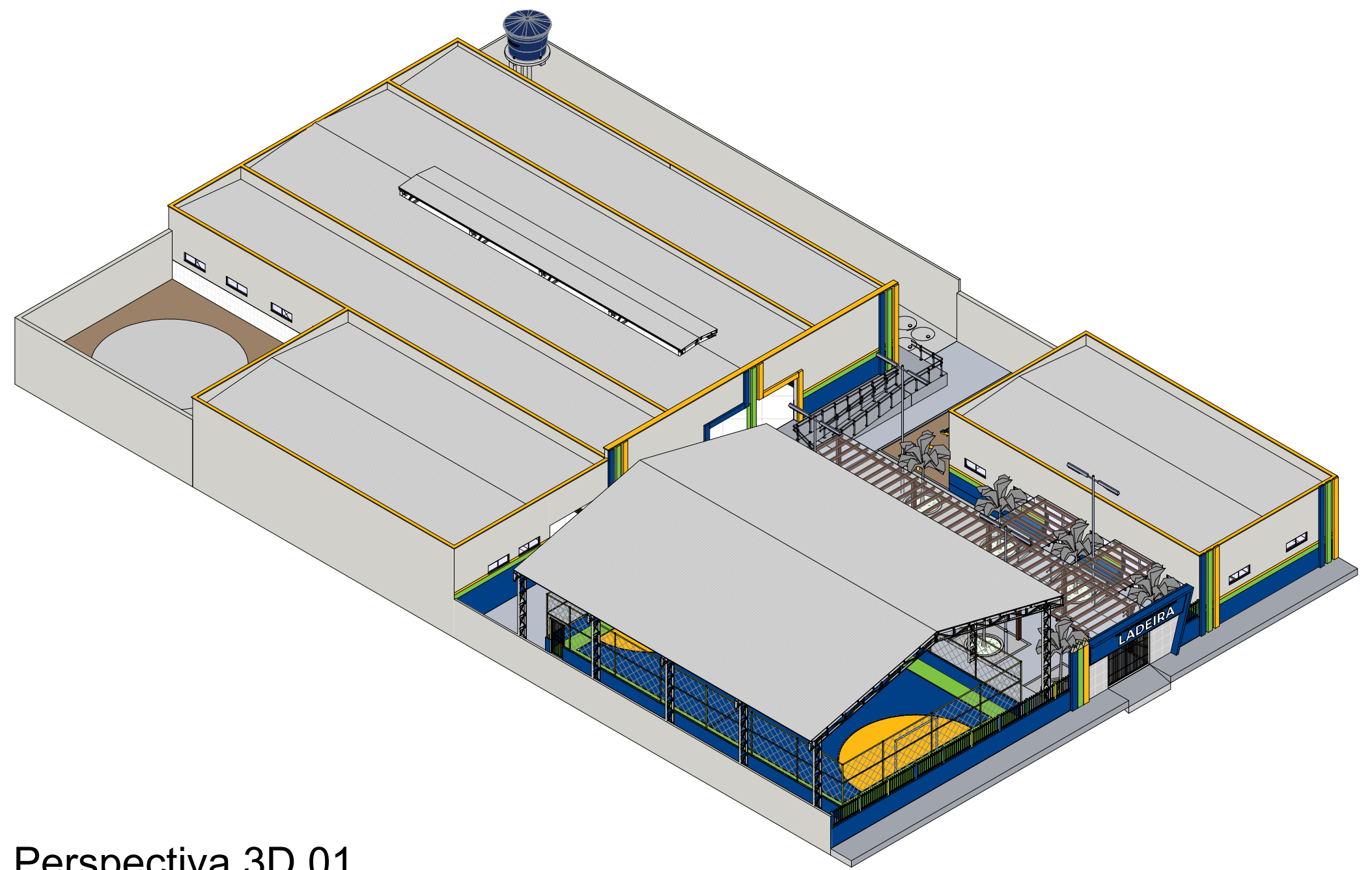

3 Perspectiva 3D 01

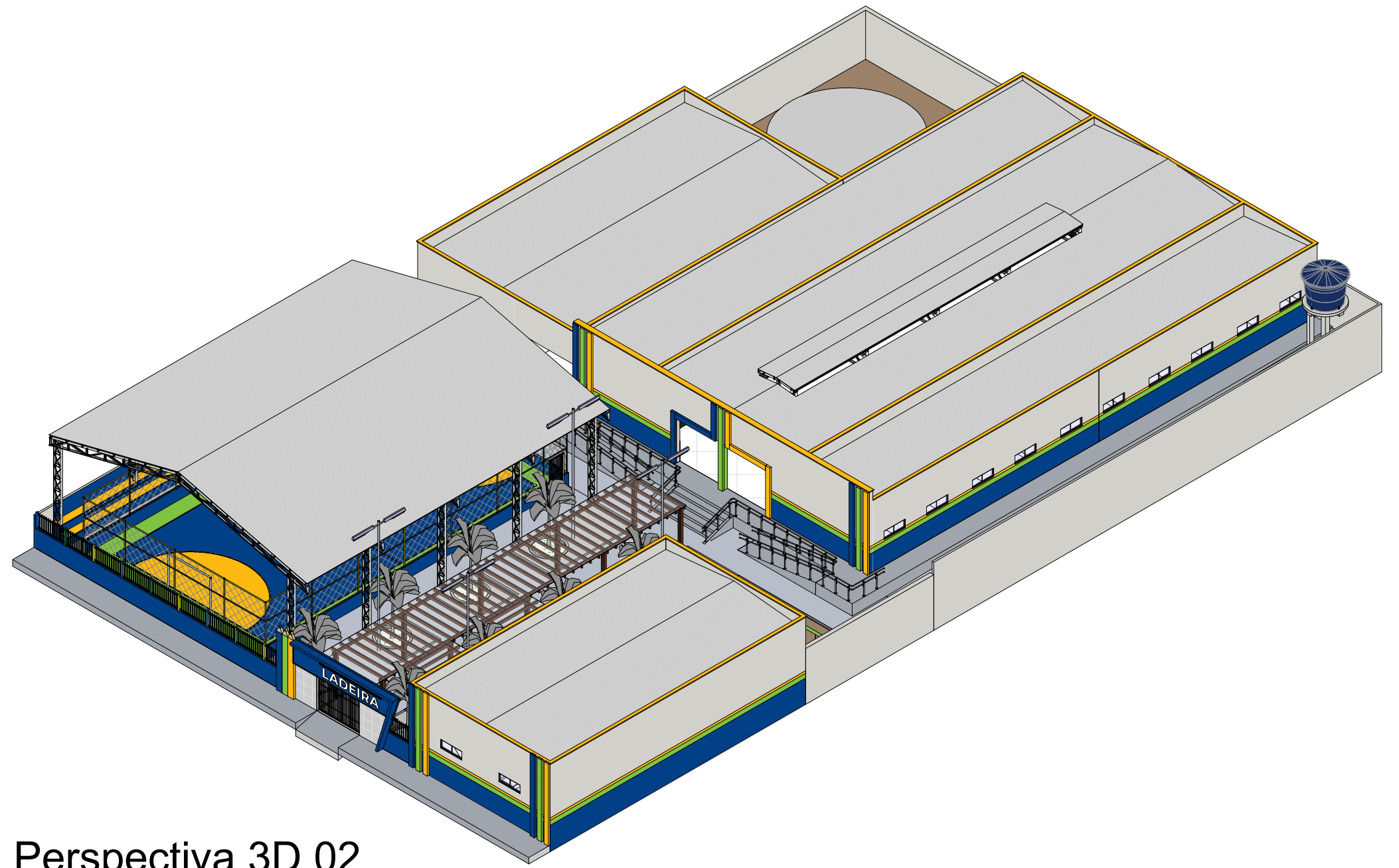

4 Perspectiva 3D 02

<div></div>		<div></div>	
Matheus de Santana Santos - CREA 1917214146 Responsável Técnico		Fernande Ribeiro de Castro Filho Prefeito Municipal	
<p>PREFEITURA MUNICIPAL DE DOM INOCÊNCIO</p> <p>CNPJ: 23.500.002/0001-45</p> <p>Praça Camaratuba, S/N, Centro</p> <p>CEP: 64790-000 – Dom Inocência/PI</p>		<div><p>PREFEITURA MUNICIPAL DE DOM INOCÊNCIO</p><p>A FORÇA DO NOVO E A BEM-ESTAR DO POVO</p></div>	
PROJETO:			
Reforma e Ampliação do CETI Ladeira			
ENDEREÇO:			
Localidade Ladeira, Dom Inocência/PI			
PRANCHA:			
Plantas Complementares			
CLIENTE:	ESCALA:	Nº DA FOLHA:	
P. M. de Dom Inocência	1 : 150		
AUTOR / RESPONSÁVEL TÉCNICO:	DATA:		
Eng. Civil Matheus de Santana Santos	10/02/2026	02	
DESENHISTA:	FOLHA:		
Eng. Civil Matheus de Santana Santos	A1		

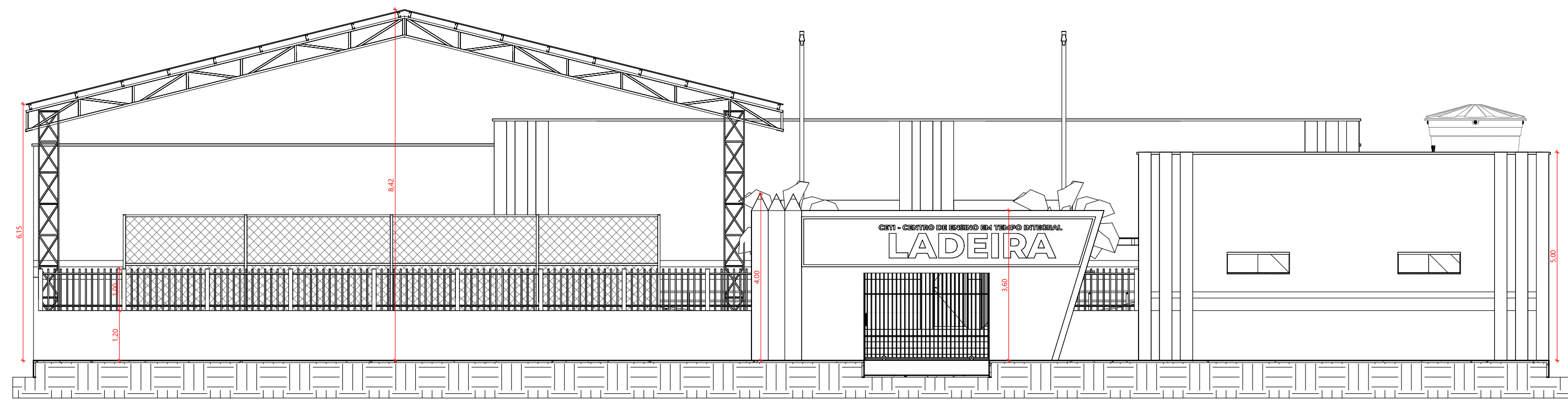

1 Elevação Frontal
1 : 100

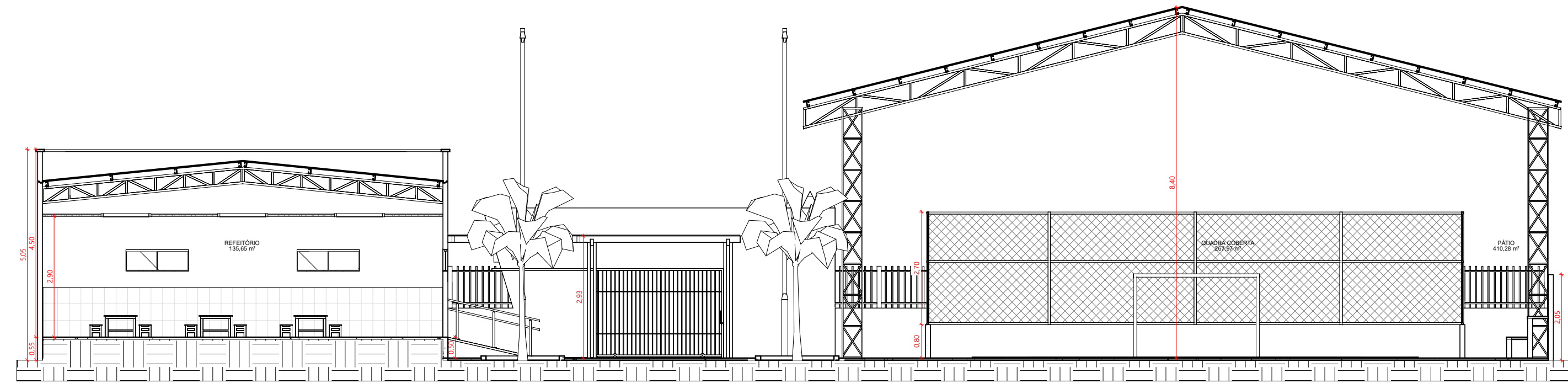

2 Corte AA
1 : 100

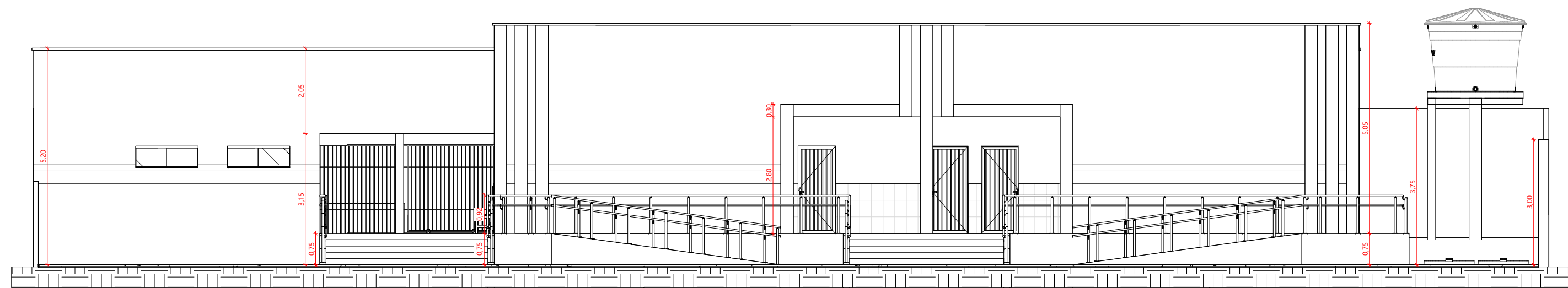

3 Corte BB
1 : 100

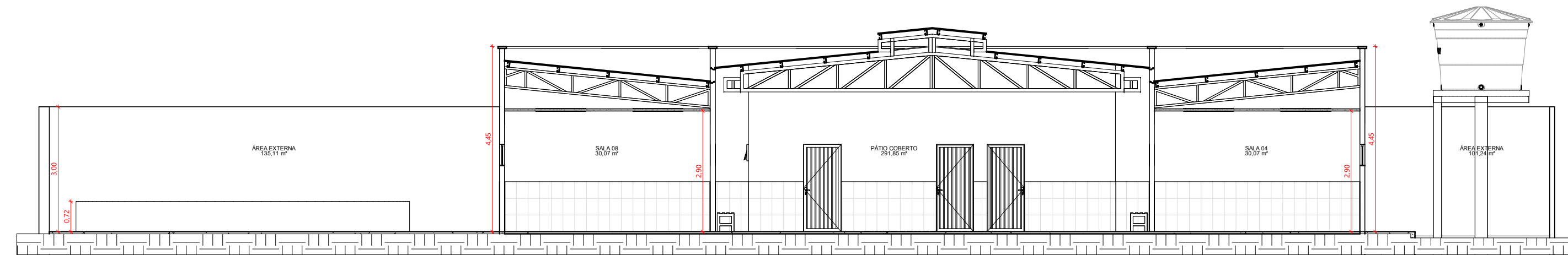

4 Corte CC
1 : 100

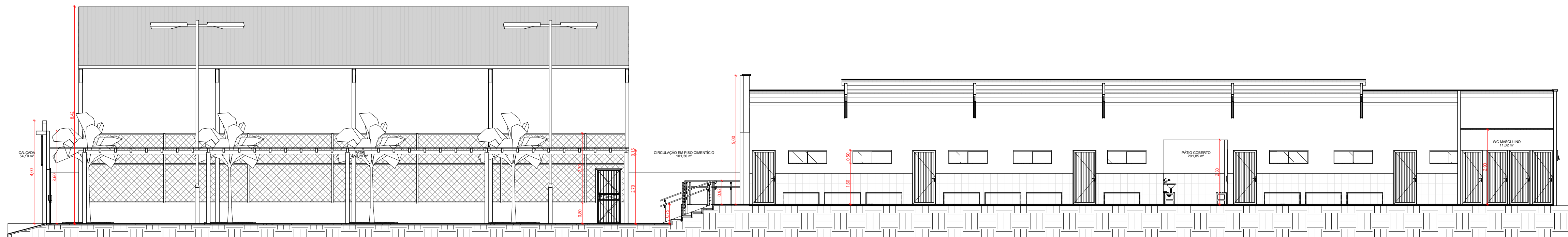

5 Corte DD
1 : 100

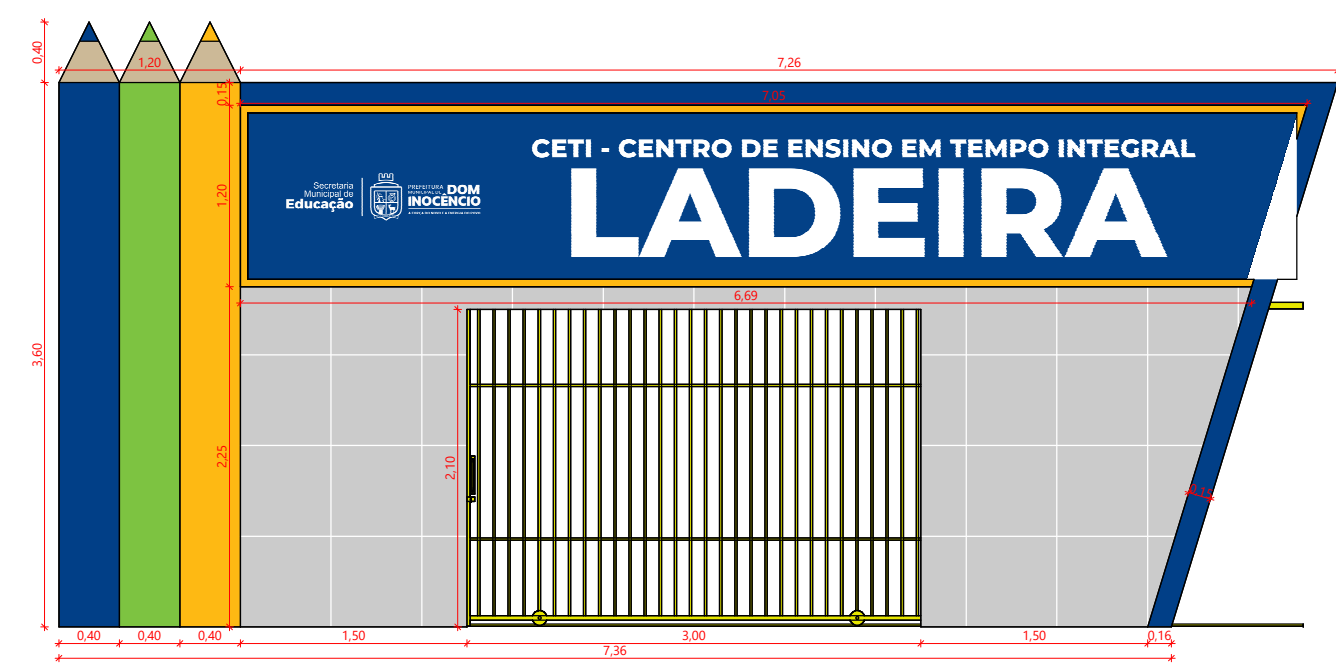

6 Detalhamento Fachada
1 : 50

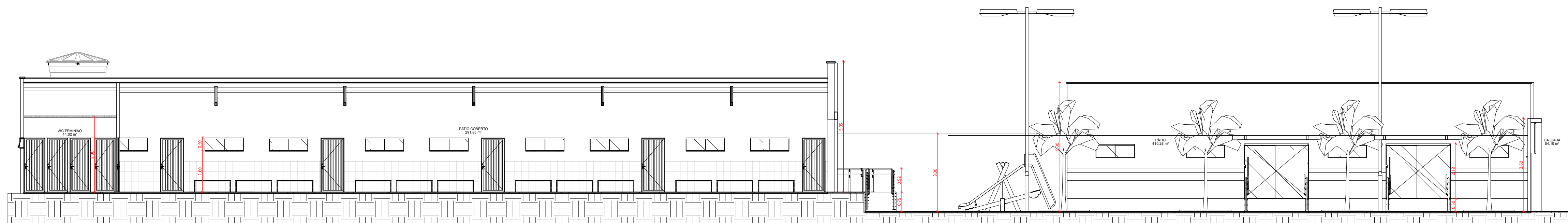

7 Corte EE
1 : 100

<div></div>		<div></div>	
<div>Matheus de Santana Santos - CREA 1917214146 Responsável Técnico</div>		<div>Fernande Ribeiro de Castro Filho Prefeito Municipal</div>	
<div>PREFEITURA MUNICIPAL DE DOM INOCÊNCIO CNPJ: 23.500.002/0001-45 Praça Camaratuba, S/N, Centro CEP: 64790-000 – Dom Inocêncio/PI</div>		<div><div></div><div>PREFEITURA MUNICIPAL DE DOM INOCÊNCIO A FORÇA DO NOVO E A BEM-ESTAR DO POVO</div></div>	
<div>PROJETO: Reforma e Ampliação do CETI Ladeira</div>			
<div>ENDEREÇO: Localidade Ladeira, Dom Inocêncio/PI</div>			
<div>PRANCHA: Elevações e Cortes</div>			
<div>CLIENTE: P. M. de Dom Inocência</div>		<div>ESCALA: Como indicado</div>	<div>Nº DA FOLHA: <div>03</div></div>
<div>AUTOR / RESPONSÁVEL TÉCNICO: Eng. Civil Matheus de Santana Santos</div>		<div>DATA: 10/02/2026</div>	
<div>DESENHISTA: Eng. Civil Matheus de Santana Santos</div>		<div>FOLHA: A1</div>	